8
原作：硬梨菜
KATARINA
漫画：不二涼介
RYOSUKE FUJI
シャングリラ・フロンティア
SHANGRI-LA FRONTIER
〜クソゲーハンター、神ゲーに挑まんとす〜
SHONEN MAGAZINE COMICS

NINHOS DO PENHASCO DE CRISTAL
CAPÍTULO 66: TODAS AS COISAS DEVEM CAIR, TODOS AS CRIAÇÕES DEVEM SER CONQUISTADAS
VAMOS LÁ, GALERA! ME SIGAM!
!
ANTES DE EU IR PARA LAGONIA...
EU VOU FARMAR TODOS VOCÊS!

OKAY!
BEM NO TEMPO!
TELETRANSPORTE PARA INVENTORIA!

SIM! ISSO É MUITO FÁCIL!
INVENTORIA!
ELES ESTÃO SE MATANDO POR TODO LADO AGORA. ELES SÃO UM PEQUENO LOTE DE ITENS ESPALHADOS PELO MAPA!
AGORA É HORA DE VOLTAR E COLETAR TUDO!
SAIR DE INVENTORIA!
QUÊ?

SEM ITENS?
POR QUE NÃO?
EU ME TELE-TRANSPORTEI NO TEMPO CERTO...!
ELES CONSEGUIRAM PARAR O ATAQUE?
ELES NÃO ERAM TÃO INTELIGENTES ANTES!
AH, QUAL É...
O QUE ESTÁ ACONTE-CENDO?
SEM CHANCE...!

KAH...
HAGH!
UMA EMBOSCADA?!
SUNRAKU
HP 0/30
MP
S
ESSE COMPORTAMENTO É TOTALMENTE DIFERENTE DE ANTES...!
MALDITOS ADMINISTRA-DORES...!
VOCÊS IMPLEMEN-TARAM UMA ATUALIZAÇÃO SILENCIOSA NESSE GAME ESTUPIDO, NÃO FOI?!

POUSADA LAGONIANA
DESLOGAR?
OK
OK
...
VOCÊS ESTÃO BRINCANDO COMIGO.

"CONSERTADO COMPOR-TAMENTOS PADRÕES" ...?
EU SABIA QUE ISSO VIRIA CEDO OU TARDE...
MAS QUE MERDA!
BEM QUANDO EU MAIS PRECISAVA DISSO...!
ELES ERAM MEU TICKET DOURADO...
E JUSTO AGORA QUE EU ESTAVA APLICANDO ESSE MÉTODO QUASE PERFEITAMENTE.
EU NÃO POSSO MAIS UPAR DE LEVEL CONTRA INIMIGOS NORMAIS...
OS ESCOR-PIÕES ERAM PERFEITOS PRA ISSO.
EU PRECISO MUDAR TOTAL-MENTE MEUS PLANOS.
SE O MÉTODO DE "FOGO AMIGO" NÃO ESTÁ MAIS DISPONÍVEL,
NÃO TEM CHANCE DE EU CONSEGUIR DERROTÁ-LOS...
ゴッ
ヒュン
OPA!

CUIDADO!
!
N/T: ENGINE É O "MOTOR" QUE DESEMPENHA UMA DETERMINADA FUNÇÃO DENTRO DO JOGO.
GRAVIDADE... É ISSO!
A ENGINE DE FÍSICA DO JOGO!
JUNTO COM ESSA INTELIGÊNCIA, E....
ISSO FOI TOTALMENTE UMA NOVA MAÇÃ DO NEWTON...!
MAS ISSO SOZINHO NÃO É O SUFICIENTE.
EU PRECISO DE MAIS ...!
EU ACHO QUE ISSO PODE FUNCIONAR!
ALGUMA COISA QUE EU POSSA USAR!

EU PRECISO DE ALGUM TIPO DE PULO...!
!
AQUI VAMOS NÓS ...!
COMO APRENDER
EVOLUÇÃO DO MOON JUMPER
SKY WALKER
EFEITOS
SE EU CONSEGUIR ESSA SKILL...
EU PODERIA DERROTÁ-LOS!
ENTÃO EU TENHO APENAS QUE TENTAR ALGUMAS VEZES...
...ATÉ DESCOBRIR OS PADRÕES DE ATAQUE DOS ESCORPIÕES, E ISSO VAI FICAR PERFEITO.
HEE HEE... APENAS ME ASSISTAM, ADMINS.
VOCÊS PODEM PENSAR QUE ESSA ÚLTIMA ATUALIZAÇÃO ME PEGOU...
MAS QUE RUIM PRA VOCÊS!
ISSO NÃO É O SUFICIENTE PRA ME FAZER DESISTIR!
EU VOU ENCONTRAR MAIS EXPLOITS PARA VOCÊS CORRIGIREM, ENTÃO SÓ ME VEJAM!

AH!
SUNRAKU!
VOCÊ VOLTOU?
OH, EMUL?
ENTÃO, COMO FOI A CONVERSA COM O REI?
COM MEU IRMÃO EDWARD, VOCÊ DIZ?
ELE ME PEDIU UM POUCO DE TEMPO PARA PENSAR SOBRE ISSO!
E TAMBÉM, A VEE PEDIU PRA VOCÊ IR PARA A FORJA DELA!
SERIO? ÓTIMO!

VAMOS PRIMEIRO VER A VEERACK!
ESTAMOS DE SAÍDA, EMUL!
VOCÊ PARECE PRONTO PRA QUALQUER COISA, SUNRAKU!
VOCÊ TEM BOAS NOTÍCIAS?
OH, VOCÊ PERCEBEU?
EU FUI NA CASA DE UNS AMIGO MEU, APENAS PARA CHUTAREM MINHA BUNDA...
ENTÃO EU PENSEI EM UM BOM JEITO DE REVIDAR.
MAS ELES SÃO TODOS TÍMIDOS,
ENTÃO ELES SÓ ANDAM EM GRANDES GRUPOS PARA MATAR OS OUTROS.
...ELES REALMENTE SÃO SEUS AMIGOS?

VOCÊ CHEGOU BEM NA HORA.
VOCÊ TROUXE UMA ARMA LEGADA PARA MIM, NÉ?
WHOA, ESSE ITEM ERA PRA SER USADO NA CABEÇA?
Tipo um óculos de realidade virtual?
OH, EU TAVA CERTO NO FINAL DAS CONTAS!
SIM, EU ENTENDI COMO ISSO FUNCIONA.
AGORA EU POSSO USAR PARA EXAMINAR AS ARMAS LEGADAS...
...E DESCOBRIR O MODO DE FABRICAR ESSAS ARMAS DA ERA DIVINA.
ARMAMENTO ESPECIAL "COMET CATAPULT"
ISSO SERVE?
É UMA ARMA LEGADA.
WHOA...

EU PRECISO QUE VOCÊ VIRE UMA "ARTESÃ ANCIÃ"!
ENTENDIDO! FIQUE À VONTADE DE QUEBRAR ISSO OU QUALQUER COISA!
VOLTA AMANHÃ DE MANHÃ! EU VOU CUIDAR DISSO ATÉ LÁ!
CERTO!
?
SIM, SOBRE ISSO...
POSSO PEDIR UM FAVOR?
SE EU VIRAR UM DESSES ARTESÃOS...
EU VOU SER CAPAZ DE CRIAR...
...NOVAS ARMAS COM A TECNOLOGIA "LEGADA" NELAS.
VOCÊ VAI PODER CRIAR?!
EU PENSAVA QUE "ARTESÃO ANCIÃO" SÓ PODIA REPARAR ESSES ITENS...
MAS ELES TAMBÉM PODEM CRIAR...!
WOW, INCRIVEL VEE!

CERTO!
E EU QUERO USAR OS MATERIAIS DOS ESCORPIÕES DE CRISTAIS QUE VOCÊ TROUXE ANTES...
ア
...PARA CRIAR NOVOS TIPOS DE ARMAS LEGADAS!
VOCÊ QUER PARTES DOS ESCORPIÕES DE CRISTAIS ...?
EU SEI MUITO BEM QUE ELES SÃO ITENS SUPER DIFÍCEIS DE SE CONSEGUIR.
E EU NÃO VOU FAZER UMA ARMA COMUM!
EU VOU ESTRAGAR VARIAS ARMAS!
E EU VOU PRECISAR DE MUITO MATERIAL, E VOU ACABAR DESPERDIÇANDO A MAIOR PARTE DELE!
MAS A MINHA ALMA DE FERREIRA ESTÁ ME DIZENDO...
QUE EU POSSO FAZER A MELHOR OBRA PRIMA COM ESSES MATERIAIS!
ENTÃO ME AJUDE!
ACEITE ESSE RISCO POR MIM, OKAY?!
...
NÃO SEJA BOBA.

QUANDO VOCÊ ESTÁ EXPERIMEN-TANDO ALGO NOVO...
SEMPRE VAI SER UMA COISA DE TENTATIVA E ERRO.
ENTÃO NÃO TENHO RECLAMA-ÇÕES!
USE TUDO QUE VOCÊ PRECISAR.
EU TE DEVO UMA, CARA!
TÁ TUDO BEM SE EU FIZER UM SET DE LÂMINA DUPLA?
HMMM...
EU JÁ TENHO TRÊS PARES DESSAS...
BEM, ESPERA.

EU GOSTARIA DE AMPLIAR UM POUCO MEU ESTILO DE BATALHA...
QUE TAL FAZERMOS UM DIFERENTE TIPO DE ARMA?
魔術書
FWA AAAAA AAH!
VOCÊ REALMENTE COMPROU UMA NOVA HABILIDADE PRA MIM!
AGORA POSSO USAR NOVAS MAGIAS!
EU ESTOU TÃÃÃÃÃÃÃÃÃÃO FELIZ DE TER SUGERIDO ISSO!
WHOA, ESPERA AÊ. EU COMPREI ISSO PORQUE EU PRECISO.
EU QUERIA ALGUMAS MAGIA PARA ME AJUDAR, ENTÃO...

320

DE QUALQUER JEITO! AGORA É HORA DE IR...
...E ME PREPARAR PARA A BATALHA CONTRA OS ESCORPIÕES DE CRISTAIS!
PRIMEIRO, EU PRECISO UPAR DE LEVEL!
VAMOS MATAR UM EXÉRCITO DE ZUMBIS!
VOCÊ TÁ PRONTA, EMUL?!
MINHA NOVA MAGIA ESTÁ PRONTA!
VEERACK...
...NÃO SE PREOCUPE!
APENAS ESPERE UM POUCO...
...EU VOU PEGAR MAIS MATERIAL DO QUE VOCÊ VAI CONSEGUIR USAR!

ESPERA, DROGA!
ME DÊ SUA MALDITA EXPERI-ÊNCIA!
CAPÍTULO 67: EM DIREÇÃO AO CÉU, SONHANDO COM O IMPOSSÍVEL.
PEGA ELE, EMUL!
NÃO O DEIXE ESCA-PAR!
ESTOU PREPARANDO O FEITIÇO!
"MAGIC CHAIN!"

!
"MAGIC CHAIN"
CORRENTES MÁGICAS QUE PRENDEM UM ALVO.
AS CORRENTES ENDURECEM CADA VEZ MAIS COM A DIFERENÇA DE LEVEL ENTRE O CONJURADOR E O ALVO.
PRENDER O OPONENTE AJUDA E TUDO...
MAS A MELHOR PARTE DESSA SKLL...
É POR FAZÊ-LOS ENTRAREM EM MODO DE LUTA.

ISSO DEIXA MUITO MAIS FÁCIL DERROTAR OS MONSTROS QUE SÓ FOGEM.
"GLOWING PIERCE!"
ISSO AÊ!
VAMOS CONTINUAR COM A CAÇADA!
EU COMPREI ESSA HABILIDADE DEPOIS DA SORTE QUE EU TIVE...
AGORA EU TO FELIZ QUE COMPREI ISSO.
EU ESTOU FAZENDO BOM USO DELE!

EU NÃO TINHA IDEIA DE QUE AQUELA VALKYRIA VALIA 300,000 MAHNI...
OHHH, UMA "SWORD DEFYIND IDOL"?!
EU VOU DAR UM MONTE POR ISSO!
ELES SÃO SUPER RAROS!
QUE, ISSO DE TODAS AS COISAS...
BEM, VALEU A PENA TER VENDIDO.
PEATZ ME DISSE..
..QUE ESSAS BONECAS FEITAS DEPOIS DA ERA DOS SETE COLOSSOS SÃO PARTICULARMENTE VALIOSAS!
SIM, POSSO IMAGINAR.
ACHO QUE TEM DE VÁRIOS TIPOS...
AH, CARA!
AGORA TÔ ANIMADO DE NOVO!
MAS ISSO VAI TER QUE ESPERAR.
PRIMEIRO, PRECISO APRENDER A HABILIDADE QUE ESTOU ALMEJANDO.
E COM A EXPERIÊNCIA QUE ESSES FRACOTES ESTÃO ME DANDO, IA DEMORAR UMA ETERNIDADE.
ENTÃO EU TÔ FELIZ POR TER VINDO PRA CÁ...

...GENERAL DULLAHAN.
NO S.L.F...
SEMPRE QUE VOCÊ UPA DE LEVEL...
...VOCÊ GANHA NOVAS HABILIDADES OU EVOLUI AS EXISTENTES.
SE VOCÊ CONSEGUE OU NÃO A HABILIDADE DEPENDE...
...DE QUE TIPO DE "EXPERIÊNCIAS DE BATALHAS" VOCÊ TEVE.
DESDE NOSSA BATALHA CONTRA WAZAEMON...
EU AINDA NÃO GANHEI NENHUM LEVEL.
EM OUTRAS PALAVRAS...

TODAS ESSAS EXPERIÊNCIA DAS BATALHAS...
FORAM SENDO ACUMULADAS ESSE TEMPO TODO...
... E VÃO ME AJUDAR A CONSEGUIR TODOS OS TIPOS DE NOVAS HABILIDADES.
TEM UMA GRANDE QUANTI-DADE...
DE "EXPERIÊNCIAS DE BATALHAS" NESSE ÚNICO LEVEL.
LEVEL UP
78 › 79

SKILLS EVOLVED
NEW SKILLS LEARNED
EVOLUTION
6-BOAT LEAP
↓
7-BOAT LEAP
EVOLUTION
BOUNDLESS SLASH
↓
BOUNDLESS MASSACRE
NEW SKILL
CLEAVER
NEW SKILL
TEN COUNTER
NEW SKILL
POWER SLASH LV. 1
EVOLUTION
MOON JUMPER
↓
SKY WALKER
HA HA!
OLÁ, "SKY WALKER"!

O QUÊ?
VOCÊ VAI ME DEIXAR PRA TRÁS DE NOVO?
SIM, É UMA PEQUENA VIAGEM SOLO.
HMMM... BEM, TUDO BEM.
MAS VOCÊ TEM FEITO MUITO ISSO ULTIMAMENTE!
TALVEZ COMPRAR O LIVRO DE HABILIDADE PRA ELA A DEIXOU UM POUCO MAIS AMIGÁVEL HOJE.
ENTÃO, EU DEVERIA APENAS ESPERAR LÁ EM LAGONIA DE NOVO?
NÃO, ESPERE.
AMANHÃ DE MANHÃ...
DEPOIS DO NASCER DO SOL, VOCÊ PODE ENCONTRAR COMIGO NESSE MESMO BECO?

É ISSO
DESSA VEZ, EU NÃO VOU USAR A MORTE PARA ME TELETRANSPORTAR...
PARA A POUSADA LAGONIANA!
DESCULPA DEIXAR VOCÊS ESPERANDO,
ESCORPIÕES DE CRISTAIS!
ESTOU PRONTO AGORA!
É HORA DE VOCÊS ME PAGAREM...!

CERTO.
NESSE JOGO TEM UM "MECANISMO DE FÍSICA"...
...QUE DEFINE ESSE MUNDO.
ISSO SE APLICA A TUDO NO JOGO...

NITRO GAIN
IGNITION
TRANSIENT
NITRO GAIN
IGNITION
TRANSIENT
OK, ME SIGAM!
VELOCIDADE MÁXIMA PARA A ENTRADA!

VAMOS LÁ!
ACOR-DEM AÊ, PESSOAL!
É HORA DA FESTA!
NO S.F.L, DIFERENTE DA MAIORIA DOS JOGOS MERDA...
MAÇÃS CAEM NO CHÃO, E SE VOCÊ FOR EMPURRADO POR TRÁS, VOCÊ VAI CAIR PRA FRENTE.
GRAVIDADE, VELOCIDADE...
TUDO FUNCIONA IGUAL À VIDA REAL.

E O "SENSO COMUM"...
...É O QUE VAI MATAR TODOS VOCÊS.
SE EU LUTASSE CONTRA ELES CARA A CARA...
EU NÃO TERIA CHANCES DE VENCER.
POR ISSO...

EU APENAS TENHO QUE FAZER VOCÊS SE MATAREM POR MIM.
TALVEZ SE VOCÊ ESTIVESSE SOZINHO CONSEGUIRIA PARAR...
MAS NÃO AGORA.
VOCÊ NÃO CONSEGUE PARAR TODOS DE UMA VEZ.

ENTÃO VOCÊ CAI PARA MORTE.
QUALQUER NPC, JOGADOR...
OU MONSTRO, ISSO MATA QUALQUER UM.
É UMA SENTENÇA DE MORTE DADA PELA "ENGINE DE FÍSICA".
MAS...
EU TENHO UM PODER QUE DESAFIA AS LEIS DA FÍSICA.
7-BOAT LEAP

EU POSSO "PISAR" NO PRÓPRIO AR...
...E FAZER UM PULO DECISIVO.
EU CONSEGUI O "DOUBLE-JUMP".
O PODER DE...

"SKY WALKER!"

EU CHAMO ISSO DE...
"OPERAÇÃO QUEDA DOS ESCORPIÕES".
EU VIM AQUI PARA MATAR UM REBANHO DE ESCORPIÕES DE CRISTAIS...
E AGORA... A MISSÃO ESTÁ CONCLUÍDA!

AÍ ESTÁ!
"OPERAÇÃO QUEDA DOS ESCORPIÕES" ...
...FOI UM GRANDE SUCESSO!
CAPÍTULO 68:SIMPATIA DISTANTE DA QUEDA DOS ESCORPIÕES
OKAY, AGORA ...
よっ
EU MATEI UMA PEQUENA HORDA DE ESCORPIÕES DE CRISTAIS!
ISSO COM CERTEZA VAI FAZER MEU LEVEL SUBIR ABSURDAMENTE!

?
... ...
ESTRANHO.
ELES JÁ DEVERIAM TER BATIDO NO CHÃO...
POR QUE EU NÃO ESTOU GANHANDO EXP?
A EXP É RECEBIDA NO MOMENTO QUE A BATALHA ACABA.
ENTÃO SE AINDA NÃO RECEBI...
A BATALHA AINDA NÃO ACABOU?

EU SABIA.
TEM MAIS DELES POR PERTO!
ACHO QUE VOU REPETIR O MESMO TRUQUE!
!
QUÊ?

!!
NGN ...!!
UM ESCORPIÃO DE CRISTAL DOURADO...?!
É ALGUM TIPO DE INIMIGO RARO?!

ESCORPIÃO DE OURO
ELE ESTÁ USANDO OS OUTROS...
...COMO SE FOSSEM BRINQUEDOS...
ELE É DIFE-RENTE DOS ESCORPIÕES NORMAIS...
...ELE NÃO É DO TIPO QUE TRABALHA EM GRUPO.
MINHA “QUEDA DOS ESCORPIÕES” TALVEZ NÃO FUNCIONE NELE...
E AGORA?
FUGIR?
SE EU ESPERAR DENTRO DA INVENTORIA, EU POSSO EVITAR ESSA BATALHA...

MAS COMO UM GAMER...
...ESSA NUNCA SERIA UMA OPÇÃO!
TUDO BEM.
EU SOU UM LOBO SOLITÁRIO TAMBÉM.
É VOCÊ E EU, UM CONTRA UM!

ESSAS GARRAS SÃO SUPER AFIADAS...
E MAIS ADAPTADAS PARA O ATAQUE.
O CRISTAL...
FOI CORTADO EM DOIS?!
MELHOR PENSAR COMO SE ELE TIVESSE DUAS ESPADAS LONGAS EM CADA BRAÇO.
É TOTALMENTE DIFERENTE DOS ESCORPIÕES NORMAIS!

O ESCORPIÃO DOURADO É COBERTO DISSO...!
ELE NÃO PARECE TÃO DURO IGUAL AOS ESCORPIÕES NORMAIS...
MAS IR DO TITÂNIO PARA O AÇO NÃO FAZ MEUS ATAQUES SE TORNAREM MAIS EFICAZES.
EU NÃO POSSO DIZER QUE ISSO É BOM!
E EM TROCA DE DIMINUIR SUA DEFESA UM POUCO...
...ELE É MUITO MAIS RÁPIDO!
WHOAAAHHH!!

O ESCORPIÃO DOURADO MATOU TODOS OS OUTROS ESCORPIÕES, ENTÃOÉ SÓ EU E ELE.
MAS EU PRECISO EVITAR SAIR DESSA ÁREA SE POSSÍVEL.
EU PRECISO MANTER O CAMPO DE COMBATE PEQUENO...
...ENQUANTO EU CUIDO DESSE CARA!
HAH!
NÃO TEM COMO NÃO RIR AGORA!
ピクッ
!!
QUÊ ?!!!

デロロ…
ELE TAMBÉM TEM ATAQUES A LONGA DISTÂNCIA?!
E SEM CHANCE DE ISSO NÃO SER VENENOSO!
EU ESTOU COMEÇANDO A ENTENDER ESSE CARA.
ELE TEM UMA FORTE OFENSIVA, DEFESA, VELOCIDADE E ATAQUES DE CURTO E LONGO ALCANCE.
PARA RESUMIR...
...ESSE CARA É COMPLETAMENTE FEITO PARA BATALHA!
MAS...
MESMO COM TODOS ESSES ATRIBUTOS...
...VOCÊ AINDA NÃO CONSEGUE ME PEGAR!
ピクピクッ
MAIS VENE-NO?
EU VI ISSO!
PELA DIREÇÃO EM QUE ELE ESTÁ MIRANDO, EU CONSIGO DESVIAR DISSO...

UMA RAJADA?!
EU...
EU NÃO CONSIGO DESVIAR DISSO...!
...AH.

ESSA FOI POR POUCO!
QUASE QUE EU NÃO CONSEGUI TELEPORTAR A TEMPO!
ELE PODE ATIRAR ESSE VENENO COMO SE FOSSE UMA ESPINGARDA?!
SE ACALMA...
A RAIVA AFETA OS MOVIMENTOS DO AVATAR...
MESMO COM AS POÇÕES DE MP QUE EU TENHO...
EU SÓ POSSO USAR A INVENTORIA PRA DESVIAR MAIS SEIS VEZES.
ISSO NÃO É O SUFICIENTE...
...EU NÃO POSSO DESPERDIÇAR NENHUMA!
SAIR DA INVENTORIA!

ESSA RAJADA DE VENENO NÃO É NADA BOM.
É DIFÍCIL DESVIAR DISSO SEM USAR A INVENTORIA.
MAS PENSANDO DE OUTRO JEITO.
SE EU FIZER ALGUMA COISA EM RELAÇÃO A ESSE FERRÃO, EU POSSO DIMINUIR A VANTAGEM DELE!
E TAMBÉM...
COM ESSES ATAQUES REPETIDOS, EU ESTOU COMEÇANDO A ENTENDER!
PRIMEIRO EU PENSEI QUE A ARMADURA DELE NÃO TINHA NENHUMA BRECHA.
MAS, TALVEZ PARA AUMENTAR A VELOCIDADE...
...ELE TENHA PEQUENAS ABERTURAS NO SEU CORPO!
"GLOWING PIERCE!"

SIM! EU CONSEGUI QUEBRAR!
EU POSSO ACERTAR ESSAS ABERTURAS PARA DAR DANO!
!!
WHOA, QUE DIABOS É ISSO?
JÁ ESTÁ PENSANDO EM FUGIR?
?!

ジキッ
ジキ ジキッ
...QUÊ?!
ISSO É SÉRIO?!
ELE TEM ALGUM TIPO DE SKILL DE CURA?!

ESSE CARA É MAIS DO QUE "FEITO PARA BATALHA"!
ELE É COMPLETAMENTE DESBALANCEADO!
ISSO ME LEMBRA DE CERTOS COLOSSOS QUE EU CONHEÇO!
...
HEH!
POR QUE EU ESTOU ASSUSTADO?
PARA COM ISSO.
EU ESTOU JOGANDO S.L.F PARA DERROTAR O LYCAORN...!
EU NÃO VOU DEIXAR QUE UM INIMIGO "RARO", QUE NÃO CHEGA NEM PERTO DE UM "ÚNICO"...
...FICAR NO CAMINHO DO QUE EU PRECISO FAZER!!

VAMOS LÁ!
ME SIGAM ESCORPIÕES!
NÃO SE PREOCUPEM! EU NÃO VOU DERRUBAR VOCÊS NO CÂNION OU ALGO DO TIPO!
CAPÍTULO 70: A TENACIDADE CHAMADA DESEJO
POR QUANTO TEMPO...
VOCÊS VÃO CONTINUAR DORMINDO?!

ACORDEM GALERA!!
VAMOS LÁ, ESCORPIÕES DE CRISTAIS!
QUANDO EU VI O ESCORPIÃO DOURADO...
...ELE ESTAVA ATACANDO OS OUTROS ESCORPIÕES DE CRISTAL.
EM OUTRAS PALAVRAS, ELES SÃO INIMIGOS.

SE EU
COLOCÁ-LOS
PARA LUTAR
UM CONTRA
O OUTRO...
EU
NÃO VOU
PRECISAR
FAZER MAIS
NADA!
OKAY.
ISSO VAI
FUNCIONAR!
ジジ
!
カッ
おっと!!
ORAAA!!
ザッ
ガッ

157

"7-BOAT LEAP"!
VOCÊ NÃO PODE FOCAR SÓ EM MIM.

SE NÃO, ESSES OUTROS CARAS PODEM ACABAR ESMAGANDO VOCÊ...
...E VOCÊ TÁ SENDO CERCADO POR ELES.
ENTÃO BOA SORTE, OKAY?
"PORTAL PARA INVENTORIA!"
!

EU SEI BEM O QUÃO INSANAMENTE FORTE...
...VOCÊ PODE SER.
MAS...
VOCÊ ESTÁ LIDANDO COM UMA HORDA DE ESCORPIÕES DE CRISTAIS...
...E AGORA VOCÊ ESTÁ COMPLE-TAMENTE CEGO.
NEM MESMO VOCÊ PODE LIDAR COM TODOS ELES NESSE ESTADO.
ACABOU PARA VOCÊ, ESCORPIÃO DE OURO ...!
VOCÊ PERDEU!

OKAY, É HORA DE VOLTAR.
E SE SOBRAR ALGUM ESCORPIÃO...
EU POSSO JOGÁ-LOS NO PENHASCO DE NOVO.
"SAIR DA INVENTORIA"!
...HA!
HA HA HA HA HAH!
YA AAA AYY Y!!
O ESCORPIÃO DE OURO FOI DERROTADO!!
NÃO ME ODEIE, CARA.
COMO DIZEM, VALE TUDO NO AMOR E NA GUE--

...!
ELE ...!!

ELE DERROTOU TODOS ELES...?!
AQUELA HORDA GIGANTE DE ESCORPIÕES DE CRISTAIS?!
...
NADA MAL. EU ESTAVA ERRADO SOBRE VOCÊ.
PARECE QUE...
...SE ALGUÉM VAI DERROTAR VOCÊ, VAI SER EU!
EU ESTOU SEM MP PARA ME TELETRANS-PORTAR DE NOVO...
MAS EU AINDA POSSO VENCER!
ELE ESTÁ CEGO, MAS ELE CONSEGUE DETECTAR AS VIBRAÇÕES?
SEU ATAQUE NÃO ESTÁ PRECISO COMO ANTES.

ぐぉわっ
MAS SUA OUTRA GARRA...
CONTINUA ME DANDO TRABALHO!
ME PRESSIONANDO?
NESSE CASO...!
ジジ
"BLAST SOIL IDOL!"
コンッ
ピクッ
GRK GRK
GRK GRK

TEK-KEH TEK-KEH
TEK-KEH TEK-KEH
TEK-KEH TEK-KEH
TAHH
HEH!
QUANDO A "IDOL DANCE" ALCANÇA O CLÍMAX MÁXIMO...
...CHAMAS EMERGEM DO CHÃO.

ESSA GARRA ESTÁ AFETANDO SEU EQUILÍBRIO.
MAS QUE SACO, NÃO?
ME DEIXE TIRAR ISSO PARA VOCÊ...!
"VORPAL BLADE ARTS...
...HALF-MOON CLEAVE"!

E AGORA...
VOCÊ NÃO TEM NENHUMA ARMA SOBRANDO!
JÁ ESTÁ QUASE AMANHE-CENDO.
HORA DE IR EMBORA JUNTO COM A LUA...!

ガシャ
...NEM FUDENDO!
ESSA CALDA...!
ギギ
ELE AINDA CONSEGUE MOVIMENTÁ-LA?!
MERDA!
MINHAS ESPADAS DUPLAS-IMPERADOR ESTÃO QUASE QUEBRADAS.
EU NÃO POSSO DAR O GOLPE FINAL!
AGORA EU ESTOU DESARMADO!
O QUE EU VOU FAZER...?!
...NAH.
SKY WALKER

AINDA TENHO UMA SOBRANDO!
ESSE É UM BELO EXEMPLO DE ADAGAS!
BEM...
EU ESTIVE COM VOCÊ POR UM BOM TEMPO JÁ.
HORA DE TER-MINAR ISSO!
VAMOS LÁ!!

"GLOWING PIERCE"!

ESCORPIÃO DE OURO...
SE EU NÃO TIVESSE A INVENTORIA...
EU NUNCA TERIA SIDO CAPAZ DE DERROTAR VOCÊ.
VOCÊ ESTÁ NO MESMO NÍVEL DO WAZAEMON.
UM FORTE INIMIGO.
LEVEL UP
79 › 99
HAAH...

ISSO COM CERTEZA FOI DIVERTIDO.
SHANGRI-LA FRONTIER...
...É O MELHOR JOGO QUE EXISTE!!

EIGHDOLD
CARA, JÁ AMANHECEU?
EU QUERO IR PRA CAMA...
NA VERDADE, COMO QUE A VEERACK ESTÁ?
ELA AINDA NÃO É UMA "ARTESÃ ANCIÃ"?
CAPÍTULO 71: DESESPERO DEPOIS DO ATAQUE
ELA VAI PRECISAR DESSE EMPREGO PARA REPARAR MEU REATOR ETHER...
QUE ESTAVA QUEBRADO...
VOCÊ CHEGOU NA HORA CERTA, SUNRAKU!
EU PENSAVA QUE TERIA QUE ESPERAR O DIA TODO DE NOVO!

HEY, EMUL.
OBRIGADO POR ME ESPERAR AQUI.
JÁ ESTÁ PRONTA PARA CRIAR O PORTAL PARA LAGONIA?
ESTÁ AQUI!
ヴンッ
SUNRAKU, PARECE...
QUE SUA “ALMA VORPAL” ESTÁ MAIS RADIANTE QUE O NORMAL!
OH?
VOCÊ PERCEBEU ISSO?
HEE HEE HEE!
VOCÊ VAI FICAR IMPRESSIONADA COM O QUE EU CONSEGUI.
QUÊ...?!
Q-QUÊE EEEEEE EEEEEE EEE?!!
VOCÊ DERROTOU UM ES-ESCORPIÃO DE OURO?!!

NÃO GRITE ASSIM!
VOCÊ ME ASSUSTOU!
ISSO É UM...
UM FERRÃO BRILHANTE DO ESCORPIÃO DE OURO...!
Uaaauuu!
EU NUNCA SONHEI EM VER ISSO COM MEUS PRÓPRIOS OLHOS...
HEE HEE HEE!
TEM MAIS DE ONDE VEIO ESSE!
EU PEGUEI UMA GARRA DE CRISTAL BRILHANTE...
UMA CASCA DE CRISTAL BRILHANTE...
...E UMA CAUDA DE CRISTAL BRILHANTE!
AH!
QUÊ?!
GAHH ...!!
E AQUI, A MELHOR PARTE!
O NÚCLEO DO ESCORPIÃO DE OURO!
HAAAAAAAAAAHHH!

VOCÊ DISSE QUE QUERIA PARTE DOS ESCORPIÕES DE CRISTAIS PARA FAZER UMA ARMA...
...MAS ISSO É AINDA MELHOR, CERTO?
VOCÊ VAI SER CAPAZ DE FAZER COISAS AINDA MELHORES COM ISSO!
HEY, SUNRAKU...
O QUE É ISSO?
É bem bonito.
OH, ISSO?
É COCÔ DOS ESCOR-PIÕES...
AAAAAAAAAAAHHH!!
E EU TIVE MOMENTOS DIFÍCEIS DEPOIS DE DERROTAR O ESCORPIÃO TAMBÉM!
SAIAM DE PERTO DE MIM!
EU NÃO VOU MORRER, NÃO IMPORTA O QUÊ!!
EU TIVE QUE VOLTAR TODO O CAMINHO SEM USAR A INVENTORIA!
MAS COMO O NEGÓCIO DE "ARTESÃ ANCIÃ" ESTÁ INDO, VEERACK?
VOCÊ DISSE QUE PRECISAVA DE UM TEMPO...
?
!!

ELA... ELA ESTÁ MORTA ...!
GAAAH...
NÃÃOOO!
DEPOIS DE TODO TRABALHO QUE EU TIVE PARA FAZÊ-LA BRILHAR!!
VOCÊ VAI FAZER FALTA...
NÃO VÁ ME MATANDO, CARA DE PÁSSARO!
DAH!
Sunraku!
PHEW...
MAS... OOH, ISSO ALIVIOU MEU ESTRESSE!
E SIM...
NÃO SE PREOCUPE.
EU SOU UMA ARTESÃ ANCIÃ AGORA.
!

AGORA EU POSSO LIDAR COM ITENS DA ERA DIVINA!
E SE LEMBRA DO QUE VOCÊ QUERIA QUE EU CONSER-TASSE?
BEM, DÊ UMA BOA OLHADA!
REATOR DE ETHER MODIFICADO
OOH!
MEU REATOR DE ETHER!
ESTÁ PARE-CENDO NOVO!
VOCÊ CONSEGUIU, VEERACK!
BOM TRABALHO!
WOW! ME COLOQUE NO CHÃO!
EU SABIA QUE VOCÊ CONSEGUIRIA, VEE!
HA HA HA HA!
AGORA TODO MEU CANSAÇO SE FOI!
ESSA COISA VAI DESTRAVAR TODAS AS ARMAS LEGADAS PARA MIM!

VAMOS DAR UMA BOA TUMULTUADA COM AQUELAS ARMADURAS S-F!
うおっしゃあああ
OH!
“ARMADURAS S-F”
NA MINHA INVENTORIA TEM VÁRIAS ARMAS LEGADAS, TIPO A QUE EU DEI PARA VOCÊ.
EM ADIÇÃO, TEM ALGUMAS ARMADURAS ESPECIAIS...
CHAMADAS DE ARMADURAS ESPECIALIZADAS QUE EU PRECISO USAR PARA EQUIPAR AS ARMAS!
ESSAS BESTAS TÁTICAS SÃO EMPOLGANTES TAMBÉM...
...MAS SÃO AS ARMADURAS O QUE EU MAIS QUERO!
CERTO!
サッ
VEJO VOCÊS MAIS TARDE!

ELE SEMPRE TÁ COM PRESSA.
...
HMM...
O QUE DIZ AQUI?
ITEM
PARA LIGAR AS ARMADURAS,
EU TENHO QUE INSERIR O REATOR DENTRO DA BESTA TÁTICA CORRESPONDENTE?
OKAY...

HORA DE EQUIPAR UM DESSES BEBÊS E DETONAR!!
VAMOS COMEÇAR A FESTA!
"EQUIPAR"?
ESPERA.
ESSA FOI RÁPIDA!
ELE VOLTOU.
OH?

ジジ
ユラァ…
?
SUNRAKU?
フラ…
ユラ…
O QUE
ACONTE-
PWPPH!

PW-PW-PW-PW-PW-PWEHHH!
EU NÃO CONSIGO EQUIPAR NADA POR CAUSA DESSA ESTÚPIDA MARCA ...
...QUE MERDA AAAAA!!!
SIM, VOCÊ MESMO CHAMOU ISSO DE ARMA-DURA...
...ENTÃO EU TINHA ESSE PRES-SENTIMENTO.
PWEHHHHHHHH!
モフ モフ
ARR RRRRGH!
ESSE CACHORRO DE MERDA!!
モフ モフ
モフ モフ
モフ モフ

EU AINDA ESPERAVA QUE TERIA UMA CHANCE…
…JÁ QUE É UMA ARMADURA DE CORPO INTEIRO.
ブー
NÃO PODE EQUIPAR
MAS ISSO APENAS ME IRRITOU MAIS…
E A PIOR PARTE DE TUDO ISSO É….
ESSES DOIS VÃO SE DIVERTIR COM ISSO ANTES DE MIM…
…SENDO QUE ELES NEM LEVANTARAM UM DEDO PARA ME AJUDAR!!
PORQUE NADA DÁ CERTO PARA MIM? ESTOU PERTO DE TER UM COLAPSO MENTAL!
うおぉぉ
EU ESTOU TENDO UM COLAPSO NO MEU ROSTO, SUNRAKU…
…
OKAY.
JÁ SEI…

EU VOU APENAS ME ESCONDER POR UM TEMPO!
VOCÊ FIQUE ESCONDIDA ATÉ EU VOLTAR!
QUÊ?!
SEM O MEU REATOR ETHER...
ELES TAMBÉM NÃO PODEM USAR QUALQUER ARMA LEGADA!
Eles não merecem!
VOCÊ É UM BASTARDO TAMBÉM, NÉ?
BEM, POR FAVOR VOLTE LOGO, OK?
QUANDO EU ME RECUPERAR MENTALMENTE, EU VOLTO.

チュン
チュン
HMMM...
EU SEI QUE DISSE ISSO...
MAS O QUE EU VOU FAZER AGORA?
KUSO-Game Of the Year

EU ESTAVA TÃO ANSIOSO POR ISSO…
...SÓ SERVIU PARA O DANO SER PIOR.
DO QUE VOCÊ TÁ CHORANDO TÃO CEDO?
VOCÊ É TIPO, O LENDÁRIO PREGUIÇOSO.
ISSO É MELHOR QUE GASTAR METADE DA VIDA...
...TRABA-LHANDO POR MEIO PERÍODO COMO VOCÊ.
BEM, SE A OUTRA METADE BRILHAR, ENTÃO EU TÔ FELIZ!
MINHA VIDA NÃO PODERIA SER MELHOR!
あははは
RUMI…
EU SEI QUE VOCÊ É OTIMISTA.
ENTÃO QUERO TE PERGUNTAR UMA COISA.

VAMOS DIZER QUE VOCÊ GUARDOU DINHEIRO PRA COMPRAR UMA ROUPA QUE VOCÊ AMOU...
...APENAS PARA DESCOBRIR QUE É PARA CRIANÇAS. O QUE VOCÊ FARIA?
?
COMO ISSO SERIA POSSÍVEL?
É UMA METÁFORA.
COOPERA COMIGO.
ENTÃO, TIPO, SE EU ME DESCUIDASSE E COMETESSE UM ERRO?
BEM, EU SIMPLESMENTE COLOCARIA OUTRA ROUPA QUE EU GOSTE...
E ESQUECERIA SOBRE ISSO.
MAS PARA MIM, NÃO TEM "OUTRA ROUPA"...
ESPERA! EU POSSO FAZER ISSO!
HUAAAA?!
EU DERRUBEI O SUCO NA MINHA ROUPA!
AHHH!
VOCÊ FOI DE GRANDE AJUDA, RUMI"
OBRIGADO!

O QUE VOCÊ VAI FAZER SOBRE ISSO?!
Está todo manchado!
APENAS COLOQUE OUTRO VESTIDO E ESQUEÇA DISSO.
SEU IDIOTA!
SE UM JOGO ME ESTRESSA, EU POSSO APENAS JOGAR OUTRO.
É TÃO ÓBVIO, MAS EU TINHA ESQUECIDO DISSO.
O QUE EU PRECISO AGORA...
É POR EXEMPLO...
UM JOGO ONDE EU POSSO EQUIPAR UM ROBÔ PARA LUTAR.
SIM, EU TENHO A OPÇÃO PERFEITA AQUI!
É UM DOS MEUS FAVORITOS...
...NA VERDADE É UM JOGO DECENTE, E NÃO UM JOGO MERDA.

FAZ UM TEMPO DESDE QUE EU JOGUEI VOCÊ.
NÃO FOI...
VR
ネフィリム
NEPHILIM HOLLOW
ホロウ
..."NEPHILIM HOLLOW"?
NEPHILIM HOLLOW
LOGIN...

"NEPHILIM HOLLOW".
FAZ TANTO TEMPO... DOIS OU TRÊS MESES?
UM JOGO DE ROBÔS ONDE VOCÊ LUTA E CUSTOMIZA "NEPHILIMS"...
...QUE UM DIA VIERAM DO CÉU.
NEPHILIM HOLLOW
LOGIN...
Player
SUNRAKU
CAPÍTULO 72: GOSTO DE COMER TRIGO EM VEZ DE GRÃOS
EU VOU JOGAR ALGUMA COISA PARA ME LIVRAR DO ESTRESSE...
...DAS MINHAS ARMADURAS DO S.L.F....
...COM ESSE JOGO DE "ROBÔS".
HEY.
HORA DE CHUTAR ALGUMAS BUNDAS DE NOVO...

..."KING-
FISHER".
シャングリラ
SHANGRI-LA FRONTIER
フロンティア
～クソゲーハンター、神ゲーに挑まんとす～

HMM...
O QUE ERA MESMO QUE EU ESTAVA FAZENDO...
NA ÚLTIMA VEZ QUE EU LOGUEI AQUI?
AH, CERTO!
EU ESTAVA EM UMA SÉRIE DE DUELOS PORQUE EU QUERIA ALCANÇAR O TOPO DO RANKING!
YEAH, EU LUTEI CONTRA O PRIMEIRO COLOCADO...
...E TERMINOU EM UM EMPATE, NÉ?

QUAL ERA SEU NOME MESMO?
E SERÁ QUE ELA AINDA ESTÁ JOGANDO?
WHOA!
ESSE CARA, AS CORES PADRÕES...
É O KING-FISHER!
ENTÃO VOCÊ FINALMENTE VOLTOU!
SUNRAKU, SEU BASTARDO?!
APENAS VEJA COMO EU, “SUPER TAMAO”...
...VAI TE DERROTAR DE UMA VEZ POR TODAS!!
SUPER TAMAO...
SUPER TAMAO TE DESAFIOU PARA UM DUELO.

QUEM ERA VOCÊ MESMO?
HEY!!
SOU EU! SUPER TAMAO! NÓS TIVEMOS UMA PARTIDA RANQUEADA!
CARA, É SÉRIO QUE VOCÊ SE ESQUECEU DE MIM?!
Eu tava agindo como se eu fosse seu rival!
ISSO FOI HÁ TRÊS MESES, NÃO?
SE EU NÃO ME LEMBRO DISSO, EU PROVAVELMENTE LIMPEI O CHÃO COM VOCÊ.
MAS QUE DROGA, DESTRUIDOR DE RANKINGS!
EU VOU FAZER VOCÊ SE ARREPENDER DE TER ME ESQUECIDO!
んぎぎ
ACEITE MEU DUELO, SUNRAKU!
VOU MOSTRAR O QUE O SEGUNDO COLOCADO PODE FAZER!!
NUMERO DOIS, NÉ?

É UM BOM JEITO PARA ME DEIXAR EM FORMA.
DESSA VEZ, COM MEU "BOUND DOG"...
...EU VOU DEIXAR VOCÊ EM PEDAÇOS!
KINGFISHER
DUEL START
BOUND DOG
VOCÊ VAI VER, KING-FISHER!!

O "NEPHILIM" DESSE JOGO...
...NÃO SÃO CONTROLADOS DE UMA CABINE DE COMANDOS.
VOCÊ LITERALMENTE SE FUNDE COM ELE...
...PARA LUTAR COM OUTROS ROBÔS NO JOGO.
VAMOS LÁ! SUNRAKU!!
COM MEU NEPHILIM...
EU DESCOBRI QUE SERIA MAIS DIVERTIDO SE EU CONSTRUÍSSE ISSO FOCADO EM PURA VELOCIDADE E PODER DE FOGO.
EU CONSTRUÍ ESSE "NEPHILIM" PURAMENTE POR AMOR, E NÃO POR EU ACHAR QUE ELE ERA A MELHOR OPÇÃO.

O KING-FISHER...
É O MAIOR CONSUMIDOR DE ENERGIA DO UNIVERSO.
MAS POR TODA ESSA VELOCI-DADE...
...A ENERGIA DELE APENAS AGUENTA TRÊS MINUTOS.
TSSH!
OLHA ESSA VELOCIDADE ...!
MAS POR OUTRO LADO...
SE EU CONSEGUIR TERMINAR ESSA PARTIDA EM TRÊS MINUTOS, ENTÃO ESTÁ TUDO BEM.
ONDE VOCÊ TÁ MIRANDO?!
EU NÃO PRECISEI NEM DESVIAR DISSO!

MESMO SENDO UM JOGO BOM...
“NEPHILIM HOLLOW” TEM POUCOS JOGADORES.
ESSA É UMA DAS RAZAÕES POR EU TER ESCOLHIDO ESSE JOGO...
...ENTRE VÁRIOS OUTROS...
MERDA!
OS CONTROLES SÃO IMPOSSÍVEIS COMO SEMPRE...!
...É POR CAUSA QUE ESSE NÃO É IGUAL AOS OUTROS JOGOS DE ROBÔS...
...ONDE VOCÊ APERTA UNS BOTÕES OU PUXANDO ALAVANCAS.
VOCÊ USA SEUS PENSAMENTOS PARA CONTROLAR SEUS MOVIMENTOS...
...IGUAL COM OS MÍSSEIS, FOGUETES E QUALQUER OUTRA COISA.
AO MESMO TEMPO, VOCÊ TAMBÉM PRECISA CONTROLAR SUAS ARMAS E LUTAR.
É O SUFICIENTE PARA FAZER O CÉREBRO DOS JOGADORES NORMAIS EXPLODIR.
SE VOCÊ CONSTRUIR UM PARA TER ESPECIALMENTE VELOCIDADE, ISSO VAI DEIXAR VOCÊ LOUCO.

EU PAREI DE JOGAR POR UM TEMPINHO,
E JÁ FIQUEI TODO ENFERRUJADO?!
VOCÊ NÃO CONSOME MUITA ENERGIA?
カチッ
VOCÊ NÃO VAI CONSEGUIR DESVIAR PARA SEMPRE...
VOCÊ NÃO TEM CHANCE DE ME VENCER...
... SUNRAKU!!
!!
UM LASER FLEXÍVEL!

HAH!
EU ESTOU JÁ ESTOU PEGANDO O JEITO DE NOVO?
MEIO TARDE PARA ISSO!
!!
"PANZER PUNCHER"!

ガラ
ガラ
ドシャッ
ガラ
ズズ
ズズ

TSSH!
ISSO FOI MAIS DO QUE O LASER PODERIA AGUENTAR.
BEM JOGADO, SUNRAKU.
USANDO ESSA SITUAÇÃO PARA DESTRUIR MEU LASER...
MAS EU DESTRUÍ SUAS ASAS.
VOCÊ NÃO VAI MAIS CONSEGUIR FICAR CORRENDO IGUAL ANTES!

バチッ
バチッ
O JEITO QUE O KINGFISHER FOI DESENHADO...
SE QUALQUER PARTE FOR DANIFICADA, TEM UM IMPACTO GIGANTE NA MOBILIDADE.
BEM, E AGORA...?
HEY! VAI LOGO!
POR QUANTO TEMPO AINDA PLANEJA FICAR ESCONDIDO?!
EU VOU DESTRUIR VOCÊ COM OUTRO PANZER PUNCH!
!
はっ

VOCÊ ACHA QUE ATIRANDO ALEATO-RIAMENTE VAI ME ACERTAR?!
VOCÊ ESTÁ SEM SAÍDA, SUNRAKU!
EU ESTIVE ESPERANDO HÁ TRÊS MESES POR ESSE MOMENTO!
AGORA EU POSSO FINALMENTE RECUPERAR MINHA HONRA!
!!
VOCÊ NÃO VAI FUGIR!
ESSA É A MINHA CHANCE!
...?!
UM ENTULHO ...?!

VOCÊ ESTEVE TÃO PERTO, NÃO É?
E VOCÊ CONFUNDIU SEU INIMIGO POR UM PEDAÇO DE ENTULHO.
AMBIÇÃO É UMA COISA ASSUSTADORA, NÉ?
SUNRAKU!!
MALDITO ...!!

WINNER
KINGFISHER
WINNER
KINGFISHER
AÊEEEEEEEE!
EU AMO ESSE JOGO!
CALA BOCA, SUNRAKU! ISSO NÃO FOI JUSTO!
MAIS UMA VEZ! EU QUERO UMA REVAN-CHE!
É MEU DESTINO DERROTAR VOCÊ E A RUST!
EU NÃO POSSO PERDER AQUI!
RUST?
!
OH...!
...TERMINARAM COM AS PRELI-MINARES?
AGORA É MINHA VEZ.
!
VOCÊ ...!!

AGORA EU ME LEMBREI.
ESSE NEPHILIM...
FAZ TEMPO.
A ÚNICA PESSOA CONTRA QUEM EU MAL CONSEGUI UM EMPATE.
AINDA É A PRIMEIRA COLOCADA NOS RANKINGS.
..."RUST".

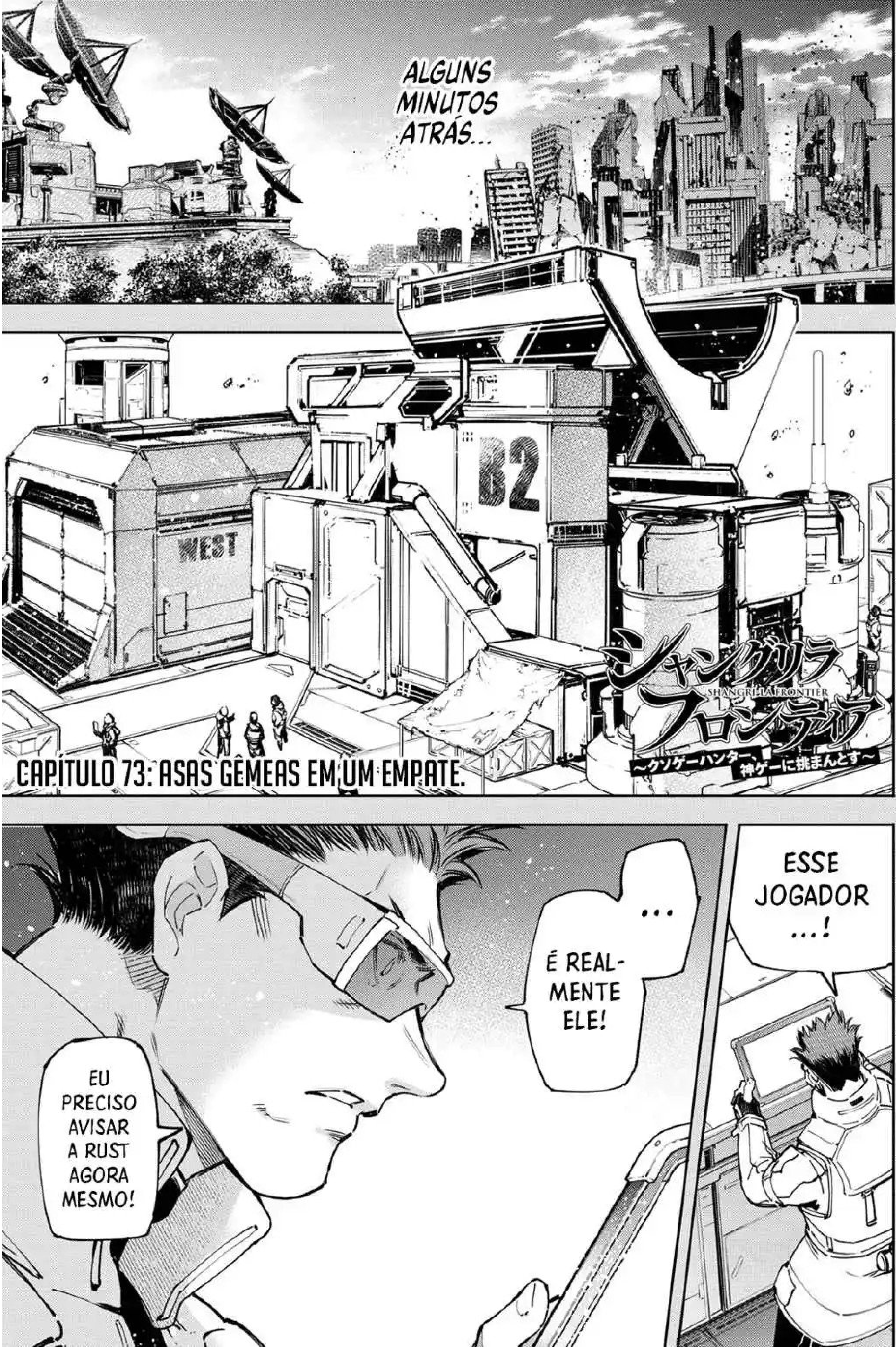
ALGUNS MINUTOS ATRÁS...
WEST
B2
シャングリラ・フロンティア
SHANGRI-LA FRONTIER
～クソゲーハンター、神ゲーに挑まんとす～
CAPÍTULO 73: ASAS GÊMEAS EM UM EMPATE.
ESSE JOGADOR ...!
...
É REAL-MENTE ELE!
EU PRECISO AVISAR A RUST AGORA MESMO!

HANGAR 01
"CRIMSON TWINEWIND"...
ESTOU TÃO CANSADA DESSA VISTA.

RUST!
VOCÊ PRECISA VER UMA COISA!
MORDO?
POR QUE ESSA PRESSA DE MANHÃ?
VOCÊ VAI ENTENDER!
APENAS OLHE!
É O SUNRAKU!
O SUNRAKU ESTÁ LUTANDO CONTRA O SUPER TAMAO AGORA MESMO!
ひいっ
ESSA ARMADURA ...
É O KINGFISHER ...!

TOMA DE VOLTA.
WHOA! EI!
O CHAT ESTÁ INDO MUITO RÁPIDO AGORA...
UMA SNIPER ELETROMAGNÉTICA DE UM TIRO? QUE DESPERDÍCIO DE METAL
O MONSTRO DA VELOCIDADE
ESSE É REALMENTE O SUNRAKU! QUE ÁREA É ESSA? A RODOVIA?
KINGFISHER NÃO É AQUELA ARMADURA FRACA QUE ZOARAM BASTANTE UM TEMPO ATRÁS?
VOCÊ NÃO VAI ASSISTIR?!
SEM DÚVIDA NENHUMA O KINGFISHER VAI VENCER.
VAMOS LOGO ANTES QUE OUTRO JOGADOR O DESAFIE.
O PRÓXIMO OPONENTE DO SUNRAKU...
...VAI SER EU.

YO. FAZ TEMPO DESDE A ÚLTIMA VEZ...
RUST.
... DESDE NOSSA ÚLTIMA PARTIDA RANQUEA-DA...
...ONDE NÓS TIVE-MOS UM EMPATE...
POR QUE VOCÊ NÃO LOGOU NENHUMA VEZ DEPOIS DISSO...
... SUNRAKU?

QUÊ?
POR QUE NÃO?
NÃO SEI, EU NÃO ACOMPANHEI MAIS ESSE JOGO.
TALVEZ ...
EU TENHA ENCONTRADO UM JOGO MERDA DIVERTIDO PARA JOGAR OU ALGO DO TIPO.
QUÊ ...?
ESSA É A SUA RAZÃO ...?!
Um jogo merda?!
BEM, PARA MIM ESSA É UMA BOA RAZÃO.
ピコン
RUST DESAFIOU VOCÊ PARA UM DUELO.
HORA DA LUTA, SUNRAKU!
EU VOU ANIQUILAR VOCÊ DESTA VEZ...!

Ei, nesse jogo...
Todos os jogadores são iguais a você ou o quê?
HEY!
Mas...
Se a primeira colocada no ranking está pedindo...
KINGFISHER REPAR
Não tem chance de eu recusar!
!
Ei! Não faça isso!
Eu quero uma revanche ...!
Transportando para o local dos espectadores.
Ah, merda!

ザワ
AHH, MERDA, ELA ME DERROTOU COM UM SOCO!
SUNRAKU FOI O QUE BAGUNÇOU O RANKING HÁ UM TEMPO, NÉ?
É A “CRIMSON TWINEWING” CONTRA O “KINGFISHER”!
ザワ
ザワ
SIM. O EMPATE CONTRA A RUST FOI A ÚNICA PARTIDA QUE ELE NÃO VENCEU.
OLHA A PLATEIA, JÁ ESTÃO AQUI...
!
MORDO...
HMM...
NÃO ESTÃO DE BRINCADEIRA.

Ninguém conseguiu enfrentar o Crimson Twinewing...
...tanto quanto o Kingfisher.
Finalmente estamos aqui.
Vamos lá, Sunraku!
キングフィッシャー
Kingfisher
V.S.
Crimson Twinewing
緋翼連理

COMEÇARAM!!
ELES SÃO RÁPIDOS!
COMO ESSES CARAS SE EQUILI-BRAM?!
WHOA!!
...
PARA MIM...
É SEGURO DIZER QUE A ÚNICA RAZÃO PELA QUAL EU JOGO ESSE GAME...
...É PARA TIRAR A RUST DO PRIMEIRO LUGAR NO RANKING.
MESMO AGORA, AINDA ACHO QUE CONSIGO DERROTÁ-LA.
EU VOU DERROTÁ-LA ALGUM DIA.
MAS...
ODEIO DIZER ISSO, MAS TALVEZ...
VOCÊ É O MAIS PERTO DELA AGORA.

VAMO LÁ, SUNRAKU!
CHUTE A BUNDA DESSE ROBÔ!!!

...
QUÊ?
Morte instantânea...
WINNER
CRIMSON TWINEWING
YEAH, EU TAVA MUITO NA OFENSIVA.
SEUS MOVIMENTOS SÃO IMPOSSÍVEIS DE PREVER.
O QUE ELA É? UMA SUPER BOLA?
SUNRAKU...
VOCÊ...
VOCÊ NÃO CONSEGUE NEM DESVIAR DESSES ATAQUES?
JOGUE SÉRIO CONTRA MIM!!!

QUE? NÃO SEJA IDIOTA!
ESSA É MINHA PRIMEIRA VEZ JOGANDO EM TRÊS MESES.
COMO EU DEVERIA ME ADAPTAR IMEDIATA-MENTE...
...CONTRA ALGUÉM QUE SE MOVE IGUAL UM DOIDO NESSA VELOCIDADE?
ALEM DO MAIS...
EU VOU TER QUE REPENSAR TOTALMENTE MEU NEPHILIM.
TEM ALGUMAS PARTES EM PROMOÇÃO TAMBÉM...
EU TENHO CERTEZA QUE MUITA COISA DEVE TER MUDADO NESSES ÚLTIMOS MESES.
GRR....
MAIS UMA VEZ...!
QUERO OUTRA PARTIDA!
VOCÊ PODE ME USAR PRA SE ACOSTUMAR COM ESSA VELOCIDADE! OKAY?
QUÊ? SEM CHANCE.
VOCÊ SÓ VAI FICAR ME MATANDO SEM MISERICÓRDIA.
RUST!
ESPERA ...!
QUAL O PROBLEMA DISSO?!
RUST, SE ACALME...!
TÁ TODO MUNDO ASSISTINDO!
!
ザワ
Wow, que raro ver a Rust gritar.
Normalmente ela age tão friamente...
ザワ
ザワ

NGH...
DESCULPA, CARA! ELA APENAS SE EXALTOU UM POUCO.
ELA APENAS ESTÁ FELIZ EM VER QUE VOCÊ VOLTOU, ENTENDE?
くるっ
CALA BOCA, MORDO ...!
OW!
どかっ
...
TUDO BEM.
EU VOU TERMINAR MEU NEPHILIM HOJE.
QUE TAL...
...A GENTE MARCAR UMA REVANCHE AMANHÃ DE MANHÃ?

MAS SE VOCÊ MOSTRAR ESSA PERFORMANCE DE NOVO...
...VOU FAZER VOCÊ PAGAR.
...TUDO BEM.
ELA TÁ USANDO A MESMA COISA ESSE TEMPO TODO?
ELA USA O MESMO NEPHILIM DE TRÊS MESES ATRÁS.
MAS VOCÊ SABE...
VOCÊ NÃO SABE NADA SOBRE ELA, NÉ?
VAMOS, MORDO.
COM LICENÇA.
ME FAZER PAGAR COMO?
ATÉ ALGUÉM CONSEGUIR DERROTÁ-LA...
...ELA SEMPRE USA A MESMA ARMADURA.
ESSA É UMA REGRA ESTRANHA QUE ELA TEM.
NÃO.
ELA É DESAFIADA POR TODO MUNDO, MAS CONTINUA GANHANDO TODAS AS VEZES.
!
ENTÃO SIGNIFICA QUE NINGUÉM A DERROTOU...
DESDE A ÚLTIMA VEZ QUE EU LOGUEI?!
ISSO ME IRRITA.

WOW!
ELA É INVENCÍVEL, NÉ?
ESSE É UM BELO RECORDE!
OKAY, COM ISSO DITO!
EU VOU CONTINUAR JOGANDO NEPHILIM...
...ATÉ FAZÊ-LA MUDAR A CRIMSON TWINEWING!
...
SUN-RAKU...
SE VOCÊ LUTAR COMIGO DE NOVO...
EU FICARIA FELIZ EM MOSTRAR PARA VOCÊ...
...O SEGREDO POR TRÁS DA FORÇA DELA.

UM DIA...
O PRIMEIRO GIGANTE CAIU NO MUNDO.
O GIGANTE EM FURIA.
CRUZOU VÁRIAS TERRAS,
DESTRUIU A CAPITAL,
E FINALMENTE ACABOU MORRENDO.
シャングリラ・フロンティア
SHANGRI-LA FRONTIER
〜クソゲーハンター、神ゲーに挑まんとす〜
O PERIGO PARECIA TER ACABADO...
MAS FOI APENAS O COMEÇO.
GIGANTES COMEÇARAM A CAIR EM TODAS AS PARTES DO MUNDO...
DESTRUINDO METADE DA CIVILIZAÇÃO NO PROCESSO.
CAPÍTULO 74: O ÚNICO INDO ATRÁS DE UMA NOVA MARÉ
ENCURRALADA, A RAÇA HUMANA DESCOBRIU UMA NOVA TECNOLOGIA.
ERA...
...A FUSÃO DE MENTES DOS GIGANTES COM A DOS HUMANOS.

"E ASSIM COMEÇOU A PRIMEIRA GUERRA NEPHILIM"...
UMA BATALHA ENTRE OS "GIGANTES COM MENTES DE HUMANOS" E SEUS IRMÃOS.
MAIS DE DOIS MIL ANOS SE PASSARAM...
...CERTO, TINHA ESSA HISTÓRIA.
Eu pulei a introdução, então eu tinha esquecido.
O QUE VOCÊ TÁ FAZENDO, SUNRAKU?
NÓS PRECISAMOS CONSTRUIR UM NOVO NEPHILIM PARA LUTAR CONTRA A RUST!
ENCONTREI.
É O MAIS DISTANTE DELES.
OH!
YEAH, EU NÃO TINHA VISTO ESSE TIPO ANTES.

ESSA É UMA NOVA BASE ADICIONADA NA ÚLTIMA ATUALIZAÇÃO?
SIM, MAS...
...É CHEIO DE FALHAS, POR ISSO É RUIM DE CONTROLAR E FOI JOGADO DE LADO.
QUASE NINGUÉM USA UM DESSES.
MAS VOCÊ VAI UTILIZAR UM DESSES PARA CONSTRUIR SEU NEPHILIM?
BEM, SE EU DESAFIAR A RUST EM UM DUELO DE VELOCIDADE...
...EU NÃO VOU TER CHANCE DE GANHAR.
E SE ESSA BASE NÃO É MUITO UTILIZADA, ENTÃO ISSO É UMA VANTAGEM.
NINGUÉM REALMENTE EXPLOROU AS POSSIBILIDADES DESSA BASE AINDA!
CONSTRUIR UM NOVO NEPHILIM...
...ENVOLVE UM PROCESSO DE TRÊS PARTES.
PRIMEIRO PASSO...

...É CAPTURAR UM NEPHILIM "SELVAGEM".
RAAAHHH!!
A MAIORIA DOS NEPHILIM QUE CAEM DO CÉU...
...SÃO DO TIPO "OLHOS ABERTOS".
ELES SÃO CHAMADOS ASSIM PORQUE ELES TÊM GRANDES OLHOS.
QUANDO ELES VEEM ALGUM JOGADOR...
...ELES TRATAM O JOGADOR COMO INIMIGO E O ATACA.
MAS EM RARAS OCASIÕES...

...VOCÊ ENCONTRA COM UM "OLHOS FECHADOS"...
...COM OS OLHOS TIPO UMA FENDA.
ELES SÃO CHAMADOS DE "OLHOS FECHADOS"...
...E SÃO ESSES QUE OS JOGADORES PRECISAM USAR...
...PARA CONSTRUIR SEUS PRÓPRIOS NEPHILIM.
カチ
カチッ

キュウウウウウン…
チチッ
ピロン
UNIDADE CAPTURADA
AÊE EEEE EE!
EU PEGUEI ELE!
BOA HABILIDADE AÍ.

O PRÓXIMO PASSO...
...É PEGAR SEU NEPHILIM E EQUIPÁ-LO
EM OUTRAS PALAVRAS, CUSTOMIZÁ-LO COM ARMAS E ARMADURAS.
WHOA!
VOCÊ É O SUNRAKU?
CONS-TRUINDO UM NOVO NEPHILIM?
VOCÊ PODE CONSEGUIR PEÇAS...
...COM CERTA FACILIDADE NO MERCADO CLANDESTINO E EM LEILÕES FEITOS POR JOGADORES.
SIM.
EU ADORARIA VER COMO ELE É...
MAS NÓS VAMOS DESCOBRIR SÓ AMANHÃ, NÉ?
EU NÃO ACHO QUE O SUPER TAMAO TEM MUITA CHANCE, ENTÃO...
OH, COMO SE VOCÊ PUDESSE ME DERROTAR!
VOCÊ TEM QUE DERROTAR A RUST POR NÓS, CARA!
ESTAMOS CONTANDO COM VOCÊ!
VEJO VOCÊS MAIS TARDE!
BOA SORTE!
Tch! Bastardos medrosos.
...

A RUST PARECE SER BEM ODIADA, NÉ?
HUH?
NÃO.
NA VERDADE ELA É RESPEITADA POR TODO MUNDO.
ISSO É O MOTIVO PELO QUAL A GENTE QUER QUE ALGUÉM A DERROTE.
COMO EU FALEI ANTES...
ELA NÃO VAI MUDAR O NEPHILIM DELA ATÉ PERDER.
ISSO É O QUE TODO MUNDO QUER VER.
TIPO, ELES QUEREM VER A RUST PILOTANDO OUTRA COISA...
...ALÉM DA CRIMSON TWINEWING.
ENTENDI...
ボソ
E É POR ISSO QUE VOCÊ TÁ ME AJUDANDO?
HUH? O QUE VOCÊ DISSE?
NADA NÃO.

MAS, TIPO...
VOCÊ PENSOU EM ALGUM JEITO DE DERROTÁ-LA?
O CRIMSON TWINEWING SE MOVE DE UM JEITO IMPREVISÍVEL ...
É TOTALMENTE DIFERENTE DO KINGFISHER.
EU DISSE PARA VOCÊ, NÃO É TÃO SIMPLES.
REAÇÃO, RESPOSTA E CONTROLE...
A RUST ESTÁ FORA DOS GRÁFICOS NESSAS TRÊS SKILLS.
EU NÃO ESTOU SURPRESO QUE ELA SEJA A PRIMEIRA COLOCADA NO RANKING.
E A OUTRA INFORMAÇÃO QUE VOCÊ ME DEU...
...É OUTRO PROBLEMA PRA MIM.
O JOGADOR "MORDO"...
ELE FALA PARA RUST SOBRE COMO EU ME MOVO EM COMBATE?
Ele é tipo um assistente?
NEPPOKO

SIM, MORDO É UM TALENTOSO ASSISTENTE OPERADOR.
VOCÊ PRECISA TOMAR CUIDADO COM ELE.
VAI SER PRECISO MAIS QUE ALGUNS TRUQUES PARA ENGANÁ-LO.
ENTÃO ESSA É A CHAVE DA FORÇA DA RUST...?
ENTÃO ...
TALVEZ NÓS POSSAMOS ...
...FAZER A RUST SE DECIDIR POR SI MESMA...
?
HEY, ME VÊ ALGUMAS PEÇAS PARA PERNA.
CLARO!
Isso fica no armazém C-4.
EU TIVE UMA IDEIA...
...PARA UM NEPHILIM ANTI-RUST.

ザッ
ジジジジ…

LIVE
ガヤ
WHOA, WHOA!
A COMUNIDADE INTEIRA DE JOGADORES DO NEPHILIM TÁ AQUI OU O QUÊ?!
ガヤ
QUANDO VAI COMEÇAR?!
O SUNRAKU AINDA NÃO CHEGOU?
ガヤ
EI, SAIA DA FRENTE! EU NÃO CONSIGO VER NADA DE TRÁS DE VOCÊ!
ガヤ
!
ELE CHEGOU!

ガチャ
ガチャ
ジジ
HEY.
DESCULPA O ATRASO.
ジジ
ESSE É SEU NOVO NEPHILIM?
SIM! BEM LEGAL, NÉ?

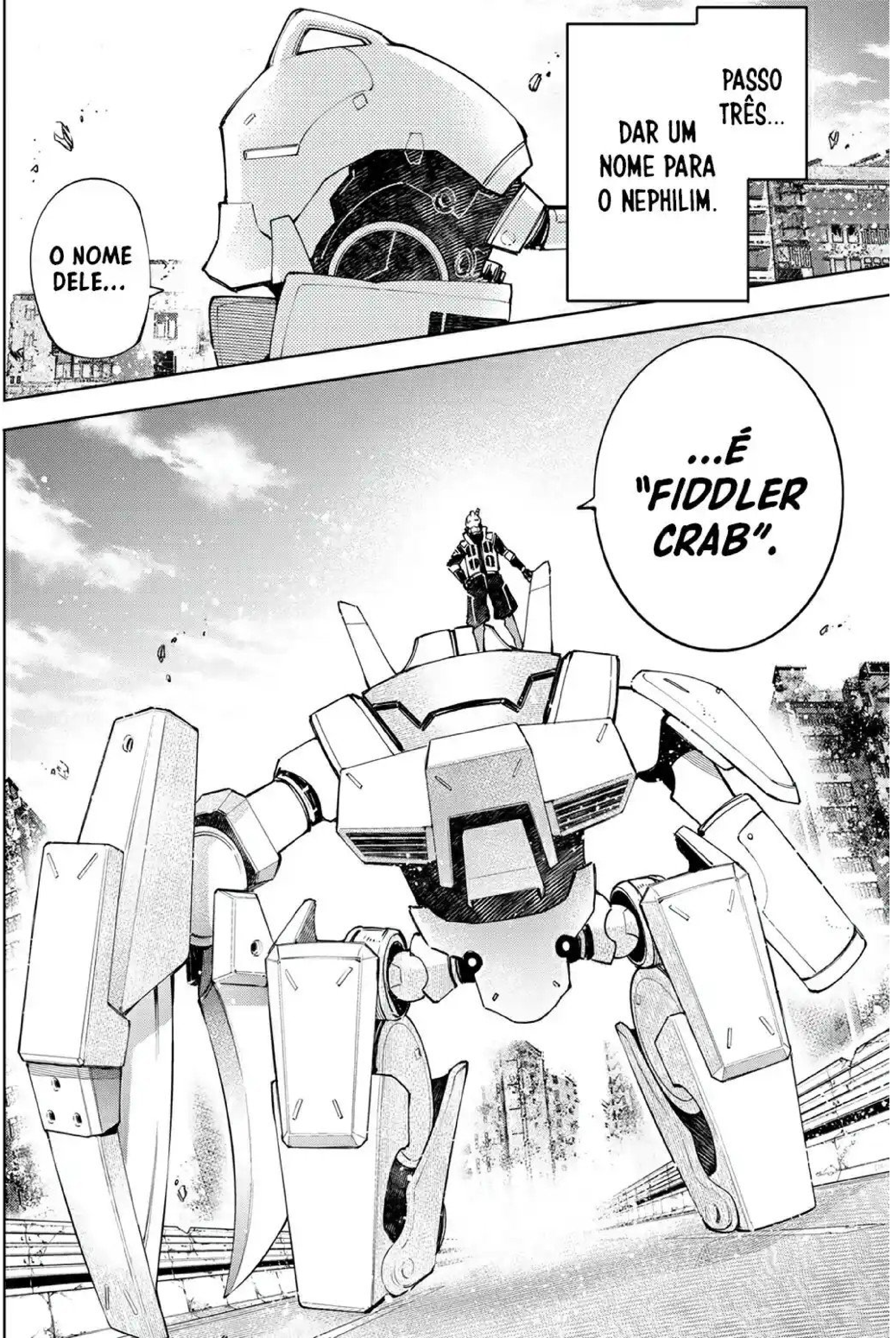
PASSO TRÊS...
DAR UM NOME PARA O NEPHILIM.
O NOME DELE...
...É "FIDDLER CRAB".

…
É UMA ARMADURA PESADA, DIFERENTE DA ÚLTIMA.
UM VERDADEIRO PESO PESADO.
ELE VAI USAR ISSO CONTRA MIM?
ESSA É UMA UNIDADE "MARCADOR" V6 PINÇA FATIADORA.
É UMA ARMA CORPO A CORPO QUE CAUSA UM DANO MASSIVO…
…MAS O CUSTO DISSO É A BAIXA VELOCIDADE.
EU NÃO FALARIA QUE ISSO É EFETIVO CONTRA UM TIPO DE ALTA MOBILIDADE COMO O CRIMSON TWINEWING…
O QUE ELE ESTÁ TRAMANDO?

BEM, MORDO?
VOCÊ AINDA NÃO DESCOBRIU ISSO?
A CARTA NA MANGA DO SUNRAKU?
RUST!
SE JULGAR ESSE LIVRO PELA CAPA...
...EU VOU DESTRUIR SEU CRIMSON TWINEWING BEM RÁPIDO.

... HA!
ESTOU ANSIOSA POR ISSO.
QUE TAL...
...NÓS COMEÇAMOS?
ESTÁ PRONTO, SUNRAKU?

シャングリラ・フロンティア
SHANGRI-LA FRONTIER
~クソゲーハンター、神ゲーに挑まんとす~
BEM, SUNRAKU...
VAMOS COMEÇAR.
SIM, RUST, EU GOSTARIA DE TERMINAR ISSO...
RÁPIDO.
CAPÍTULO 75: NÃO UMA LUTA, MAS UMA CAÇADA ONDE O PREDADOR PERSEGUE A PRESA
フィドラークラブ
FIDDLER CRAB
VS.
緋翼連理
CRIMSON TWINEWING

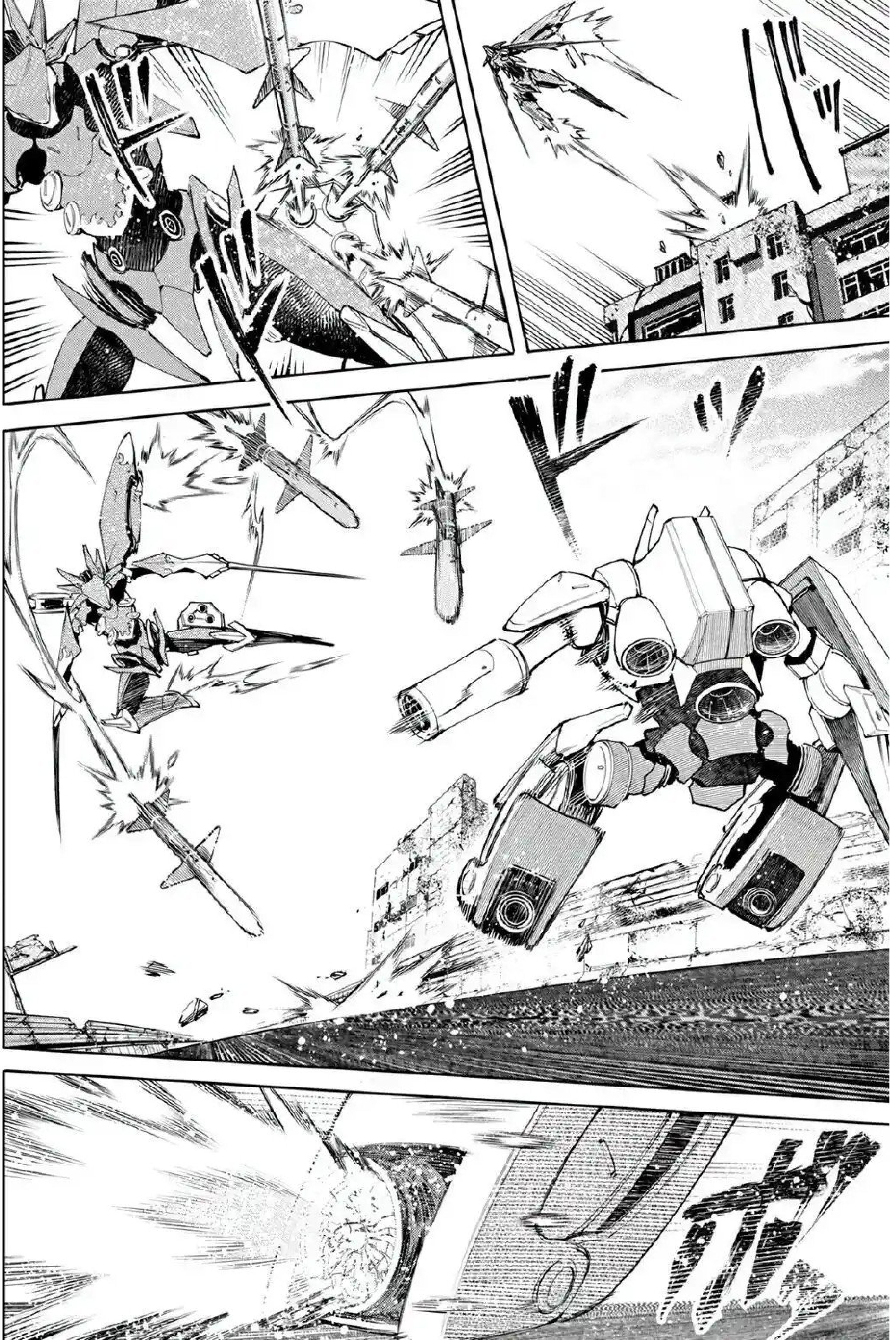

ESSES IMPULSOS NAS PERNAS...
VOCÊ NÃO VÊ ESSAS PARTES NORMALMENTE.
MAS PARECE TER UM POUCO DE MOBILIDADE.

SUA ARMA PRINCIPAL TEM GRANDE PODER DE ATAQUE...
...MAS NORMALMENTE ELA É USADA MAIS PELA APARÊNCIA DO QUE QUALQUER OUTRA COISA.
NÃO É UMA ARMA ADEQUADA PARA UMA LUTA CONTRA ALGUÉM QUE TENHA MUITA MOBILIDADE.
ELE DEVE TER PLANEJADO ALGUMA COISA.
RUST, O TIPO DE CABEÇA QUE ELE ESTÁ USANDO...
EU PERCEBI.
ELE ESTÁ ESCONDENDO ALGUMA COISA ALI DENTRO.
VOCÊ ACHA QUE ESCOLHENDO ALGUMAS PARTES ESTRA-NHAS...
...IRIA CONFUNDIR ALGUÉM COMO EU?!
ガチャ
キュイイイ
BEM, NÓS VAMOS VER.

ELE DESAPARECEU?!
ISSO É O CAMPO ÓPTICO.
ELE PODE FICAR INVISÍVEL POR ALGUNS SEGUNDOS SE ELE NÃO REALIZAR NENHUM ATAQUE.
AH, CERTO, ESSA É UMA HABILIDADE QUE ELE ESTÁ USANDO!
EU TINHA ESQUECIDO DISSO.
SIM, NINGUÉM MAIS USA ISSO.
CERTO, É O CAMPO ÓPTICO DO NEPHILIM...
UH HUH.
MAS TEM UM GRANDE DEFEITO NELE...

A ÚNICA COISA QUE O CAMPO ÓPTICO ESCONDE...
É O CORPO DO ROBÔ.
ELE NÃO ESCONDE AS EXPLOSÕES...
...DOS IMPULSOS NA SUA PERNA.

E BASEADO NO ÂNGULO DA EXPLOSÃO...
EU POSSO LER SEUS MOVIMENTOS COMO UM LIVRO!
...BEM AQUI!
MAIS SORTE NA PRÓXIMA, FIDDLER CRAB!

NENHUM SINAL DOS IMPULSOS PARA DESVIAR...!
PEGUEI VOCÊ!
TEM ALGUMA COISA ERRADA.
NÃO TEM COMO O SUNRAKU NÃO TER ANTECIPADO ISSO...

ESSES IMPULSOS NAS PERNAS...
VOCÊ NÃO VÊ ESSAS PARTES NORMALMENTE.
!!
ESPERA, É AQUELE NEPHILIM ...?!
RUST!
SAIA DAÍ, RÁPIDO!
QUÊ?

ACABOU.

O QUE FOI ISSO?!
O TWINEWING LEVOU UM ATAQUE!
OOPS.
EU PENSEI QUE TINHA PEGO VOCÊ, MAS CONSEGUIU DESVIAR POR POUCO, HUH?
...!
MORDO!
O QUE ELE ACABOU DE FAZER?!

NÃO TEM COMO EU NÃO TER VISTO ELE SE MOVENDO...!
ELE ESTAVA NO CHÃO NAQUELE MOMENTO.
COMO O FIDDLER CRAB CHEGOU TÃO PERTO DE MIM?!
EU CONFIRMEI NO MOMENTO EM QUE ELE PERDEU A INVISIBILIDADE.
COMO ASSIM?
ESSES IMPULSOS...
...SÃO DE MENTIRA.
ELE MUDOU?
AS PERNAS...
!
ELE MUDOU PARA UM DISPOSITIVO DE ANTIGRAVIDADE.

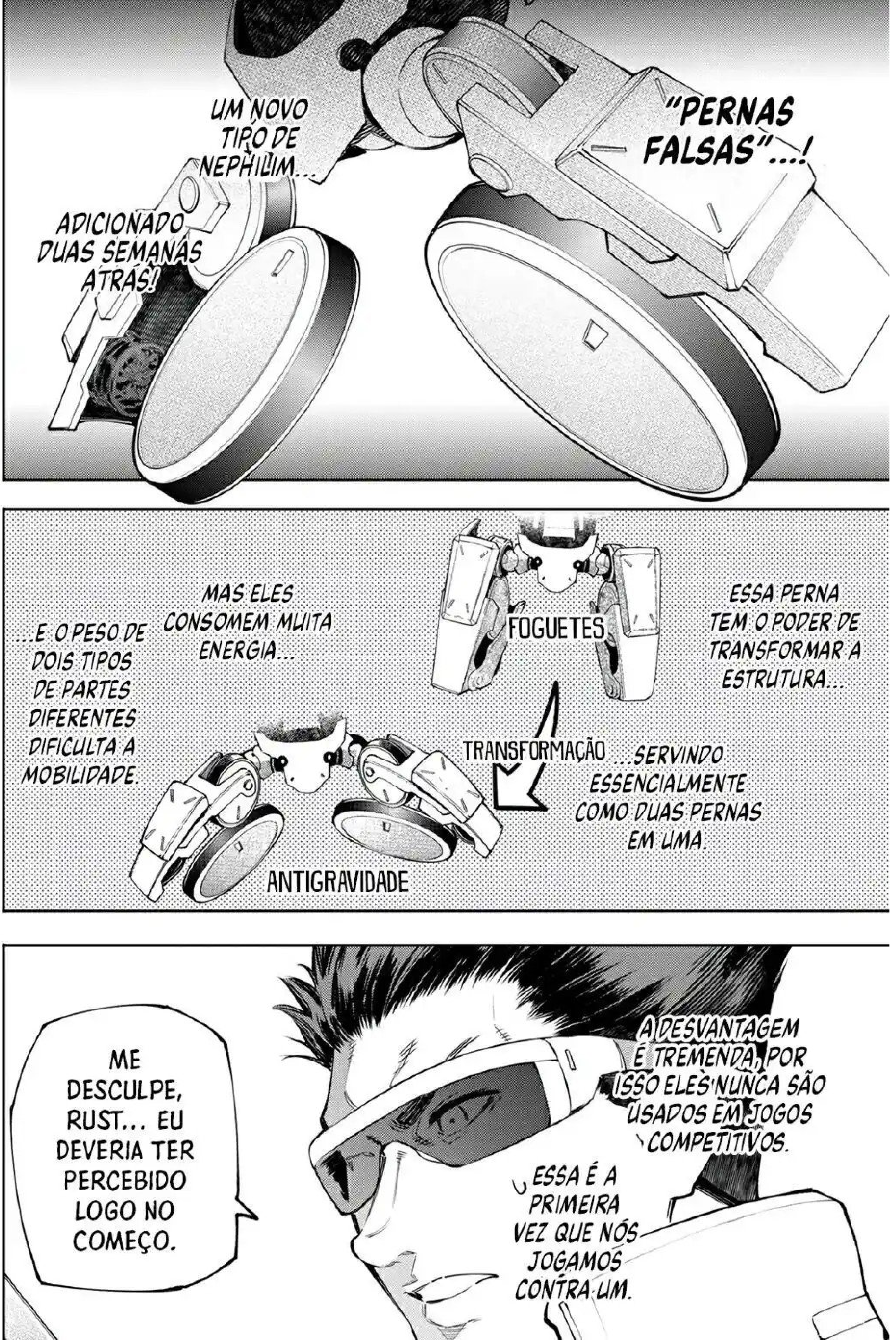
"PERNAS FALSAS"...!
UM NOVO TIPO DE NEPHILIM...
ADICIONADO DUAS SEMANAS ATRÁS!
ESSA PERNA TEM O PODER DE TRANSFORMAR A ESTRUTURA...
FOGUETES
TRANSFORMAÇÃO
ANTIGRAVIDADE
...SERVINDO ESSENCIALMENTE COMO DUAS PERNAS EM UMA.
MAS ELES CONSOMEM MUITA ENERGIA...
...E O PESO DE DOIS TIPOS DE PARTES DIFERENTES DIFICULTA A MOBILIDADE.
A DESVANTAGEM É TREMENDA, POR ISSO ELES NUNCA SÃO USADOS EM JOGOS COMPETITIVOS.
ESSA É A PRIMEIRA VEZ QUE NÓS JOGAMOS CONTRA UM.
ME DESCULPE, RUST... EU DEVERIA TER PERCEBIDO LOGO NO COMEÇO.

...
MESMO COM PERNAS ANTIGRAVIDADE, PULAR ESSA DISTÂNCIA CRIARIA UMA NUVENS DE POEIRA.
ENTÃO ELE ESTAVA TRANSFORMANDO ENQUANTO DESVIAVA DOS MEUS ATAQUES...
E NO MOMENTO EM QUE OS MÍSSEIS ACERTARAM O CHÃO...
ELE PULOU NO TEMPO CERTO...
PARA ESCONDER A NUVEM DE POEIRA E SE APROXIMAR DO CRIMSON TWINEWING
HEH!
?
SIM...
QUALQUER UM PODERIA PENSAR NISSO, MAS APENAS O SUNRAKU QUE FEZ.
QUÊ?
ACHO QUE VOCÊ JÁ DESCOBRIU, NÉ?

BEM, CRIMSON TWINEWING?
E AGORA?
RUST!
A INVISIBILIDADE VAI ACABAR QUANDO O TEMPO PASSAR.
MIRE NELE QUANDO ELE FICAR VISÍVEL E RECARREGANDO.
ATÉ LÁ FIQUE EM UMA ALTURA ONDE A ANTIGRAVIDADE DELE NÃO CONSEGUE ALCANÇAR.
...
...RUST?!

RUST! O QUE VOCÊ...
HAH!
JOGAR COM SEGURANÇA É CHATO, NÃO É?
EU IMAGINEI QUE VOCÊ FARIA ISSO.
...ME ATAQUE POR ONDE FOR.
EU VOU LIDAR COM ISSO.
MAS...
チャキ

NÃO OUSE ME SUBESTIMAR...
SUNRAKU.
RUST...
MELHOR VOCÊ NÃO TER...
A IDEIA ERRADA AQUI.
A CAÇADA...
...ESTÁ APENAS COMEÇANDO.